

CUADRO DE SUPERFICIES

ESTANCIA	SUP. UTIL (m²)	SUP. CONSTRUIDA (m²)
VESTIBULO	3,40	
ESTAR COMEDOR	21,30	
COCINA	7,20	
DISTRIBUIDOR	3,75	
DORMITORIO 1	12,80	
DORMITORIO 2	9,95	
DORMITORIO 3	9,75	
BAÑO 1	4,00	
BAÑO 2	3,55	

TOTAL VIVIENDA	75,70	87,30
----------------	-------	-------

PATIO	8,95	
GARAJE	12,10	12,25
TRASERO	7,45	9,45

Según Decreto BOJA 218/2005
TOTAL INCLUYENDO ZZCC 133,28

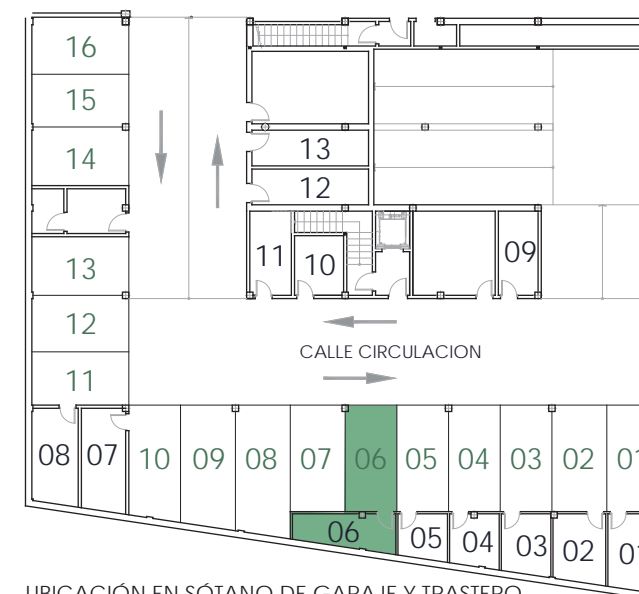

UBICACIÓN EN SÓTANO DE GARAJE Y TRASERO

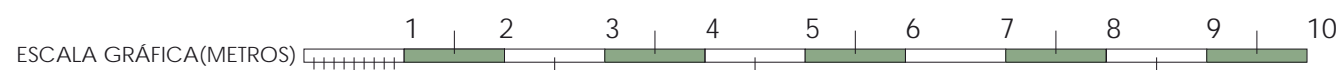

Este documento (tanto su parte gráfica como los datos referidos a superficies) tiene carácter meramente orientativo, sin perjuicio de la información más exacta contenida en la documentación técnica del edificio. Todo el mobiliario que se muestra en este plano, incluido el de la cocina, se ha representado a efectos decorativos y para facilitar la comprensión de los espacios. Los datos referidos a superficies, distribución y linderos pueden sufrir variaciones como consecuencia de exigencias comerciales, jurídicas, técnicas o de ejecución de proyecto.

PROMUEVE Y VENDE: